

Legende:

- Verkehrsbereich der Verkehrsführung mit Fahrbahnmarkierung
- Einschnittsböschung
- Bankett
- Fahrbahn
- Bankett
- Dammböschung
- aktueller Ausbaubereich der jeweiligen Bauphase
- temporäre Schutzeinrichtung
- best. Schutzeinrichtung
- neue Schutzeinrichtung

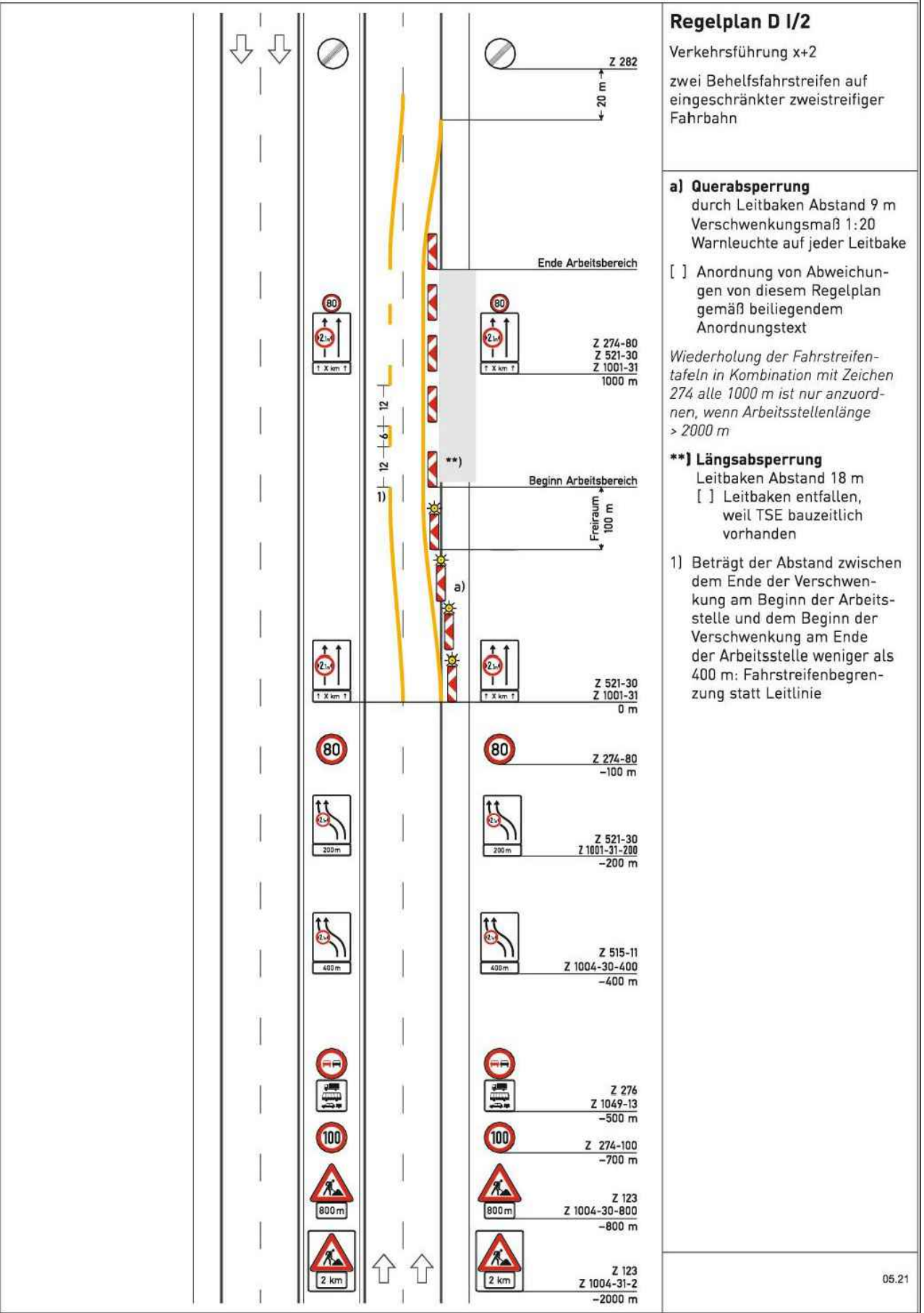

Lageplan Verkehrsführung BP 0.1: teilweise Herstellen der Behelfsumfahrt; Einbau der Behelfsbrücke

nur für die Ausschreibung

	bearbeitet	
	freigegeben	

	<b>Die Autobahn</b> Niederlassung Westfalen Lilienthalstraße 5, 59065 Hamm	bearbeitet	
		gezeichnet	
		Projekt-Nr.	A.09282.00

Nr.	Art der Änderung	Datum	Zeichen

Lagesystem	UTM Zone 32N 489 ETRS	Stand Kataster	04/2024
Höhensystem	NHN (DHHNS2)-Höhenstatus 160	Bestandsvermessung	08/2023

AUSSCHREIBUNG

Die Autobahn GmbH des Bundes	Unterlage / Blatt-Nr.: 21.2.1 / 1
Straße	von NK / Abschnitt nach NK / Abschnitt
BAB 45	4812019A / 12 4812025A / 12
PROJIS-Nr.:517003440	Maßstab: 1 : 1000

BAB 45 Ersatzneubau Bahnbrücke Darmcher Weg Betr. Km 68,491 - 70,452	
Alle Maße und Höhenangaben sind vom Auftragnehmer verantwortlich zu prüfen!	
Für die Bauausführung freigegeben Niederlassung Westfalen Außenstelle Netphen	Netphen, den 30.01.2026 i.A.